



Une équipe au service des clubs !

Réunion de Rentrée des Féminines

Mardi 22 août 2023

Ordre du jour

- Accueil
- Intervention de Mme CLEMENTE PACHECO Isabelle
 - Point Licenciées
 - Retour sur la saison 2022/2023
 - La Commission Féminine
- Présentation de la saison 2023/2024
 1. Catégories
 2. Dérogations
 3. Compétitions
 4. Groupes
- Equipes potentielles
- Dates retenues – actions envisagées
 - Points divers

Intervention de Madame CLEMENTE PACHECO Isabelle

CTR Formation à la Ligue de Normandie

- **Projet Toutes Foot et Programme d'accompagnement
Educatrices normandes**



PROGRAMME

Préparer les femmes dans la fonction d'éducatrice dans le but de favoriser la mixité dans l'encadrement technique du football amateur. Les faire acquérir de nouvelles compétences, de mieux appréhender les diplômes fédéraux avec la possibilité d'aller jusqu'au BEF.

COMMENT

- Fiche de candidature à retourner par email
- Entretien personnalisé pour définir votre projet sportif
- Participation à des formations, des actions techniques, des séances, des moments conviviaux.
- Suivi régulier et personnalisé par un tuteur de votre choix.

LES OBJECTIFS

- Sensibiliser :
Des femmes dans la fonction d'éducateur pour prendre des responsabilités dans l'encadrement technique
- Accueillir :
Des actions internes et externes pour faciliter votre intégration et favoriser les échanges
- Accompagner
Individuellement votre projet sportif tout au long de votre parcours,
- Former
Un programme de formation définit par rapport à vos besoins et votre profil
- Fidéliser :
L'accompagnement terminé, le lien se poursuit, par des conseils, des échanges, et d'éventuelles orientations

LIEU

District d'appartenance.

QUAND

2 ans de préparation.

PUBLIC

Ouvert à toutes les femmes non-licenciés et licenciées.

**20 candidates
par District**



Programme pris en charge par la Ligue de Football de Normandie.

DISTRICT FOOTBALL
MANCHE



Notre partenaire majeur

LA MANCHE
LE DÉPARTEMENT



Point licenciées

	seniors	U18	U15	U13	animation	dirigeantes	éducatrices	arbitres	TOTAL
saison 2019-2020	505	202	243	263	507	215	12	11	1958
saison 2020-2021	555	190	216	206	362	266			1795
saison 2021-2022	591	229	222	228	547	272	8	14	2111
saison 2022-2023	700	235	241	267	493	307	14	12	2269

Retour sur la saison 2022-2023

Championnats Séniors

Séniors Féminines Inter Districts Foot à 11

Le championnat était géré par le
District du Calvados

17 équipes réparties en 2 groupes

Terminent premières et accèdent à la
R2F

US Villers Bocage et FC Rouen 1899 2



Séniors Féminines à 8 District Manche

Un championnat automne avec 38 équipes a été mis en place,
2 groupes de D1 et 2 groupes de D2 répartis géographiquement.

Une équipe n'a pas terminé le championnat

Les championnes du championnat Automne sont :

- D1 : Pointe Hague et Gouville

- D2 Ent US St Jacques Yvetot Bocage
US La Glacerie et Fc Sienna



Un championnat printemps avec 40 équipes a été mis en place,
2 groupes de D1 et 2 groupes de D2 répartis géographiquement.

Une équipe également n'a pas terminé ce championnat

Les championnes du championnat Printemps sont :

D1 : Ent Négreville UC Bricquebec et ES Gouville

D2 : CA Pontois et FC 3 Rivières



Championnats Jeunes

U16F (10 équipes)

Un championnat géographique a été fait en première partie de saison, puis ensuite deux groupes, D1 et D2.

Sont les Championnes de D1 : - L'Ent ES Plain Cotes des Iles



Sont les Championnes de D2 : - L'Ent Villedieu Percy



U13F (20 équipes)

La saison a débuté par un module puis un championnat aller-retour. Les championnes U13F 2022-2023 sont :

D1 nord : L'Ent ST LO Marigny



D1 sud : L'Ent Tessy Berigny

D2 nord : L'US Cotes des Iles



D2 sud : L'ES Coutances



Coupes

- La coupe Inter District a été gérée par le District de la Manche

Les Championnes sont : **USF FECAMP**



- Les championnes de la Coupe de la Manche Séniors F à 8 sont :

ES GOUVILLE SUR MER 1



- Les championnes de la Coupe de la Manche U16F sont :



ENT. FC ST-LO MANCHE / CONDE SP. / LES ETANGS

- Les championnes de la Coupe de la Manche U13F sont :

ENT. TESSY BERIGNY



Football d'Animation F

- U9F - U11F

Deux réunions de secteur ont eu lieu dans la saison afin de déterminer les dates et lieux des différents plateaux.

La saison s'est bien déroulée pour les U11F. Tous les plateaux ont pu être réalisés même si nous constatons une redondance des clubs recevant que nous remercions.

Un manque d'effectif cette saison en U9F, ce qui a engendré l'annulation de plusieurs plateaux.

La Commission espère retrouver un plus grand nombre d'équipes U9F la saison prochaine, notamment dans le secteur Nord.



Commission Féminine 2022-2023

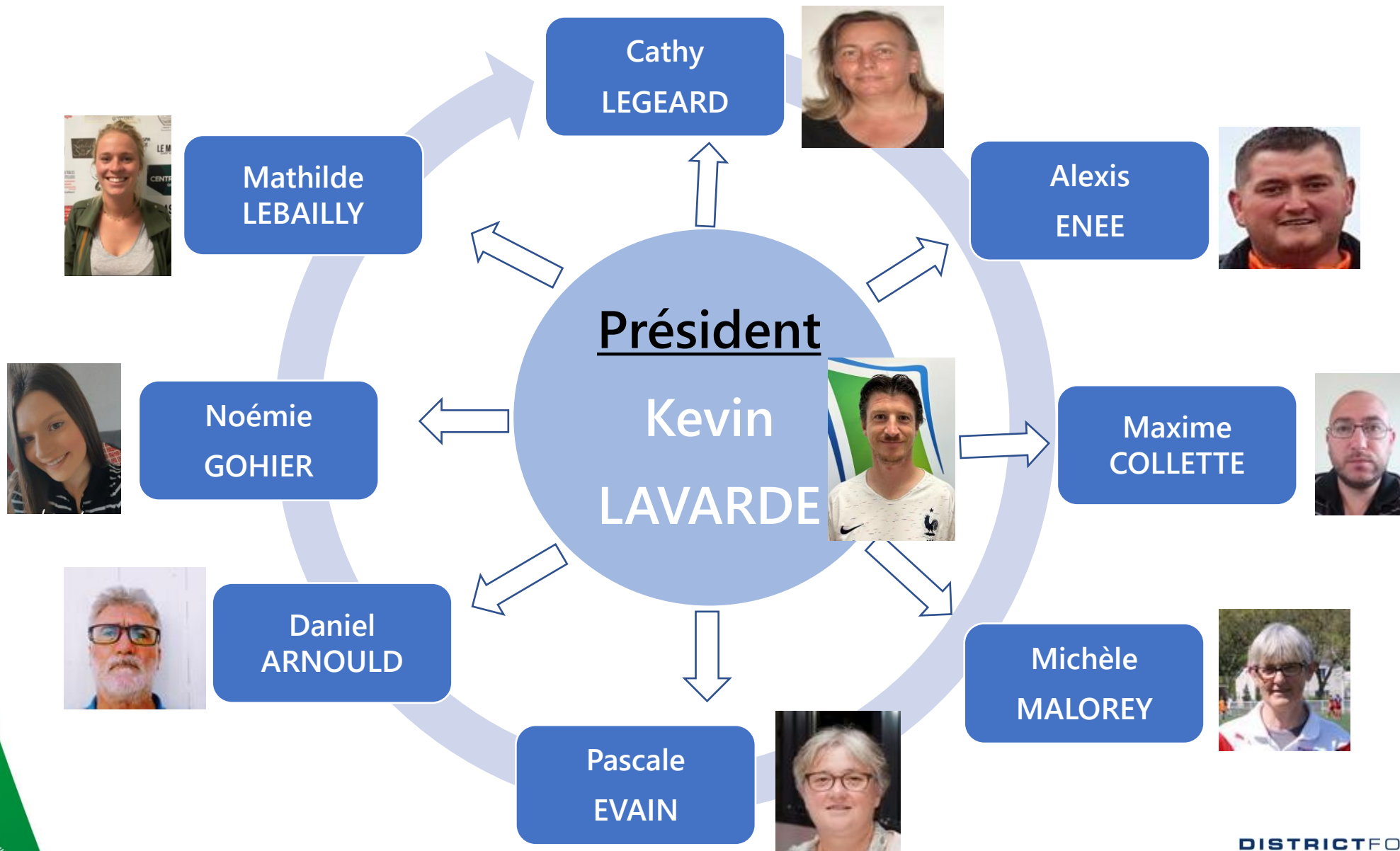

Présentation de la saison 2023-2024

Catégories

Pratiques	Catégories	Née en	Autorisations / Dérogations possibles
Seniors F à 11 et à 8	À partir des U18F	À partir de 2007	3 U16F U17F max / eq avec un dossier de surclassement
U16F à 8	<ul style="list-style-type: none"> • U16F • U15F • U14F 	2008 2009 2010	U13F autorisées en U16F avec autorisation médicale
U13F à 8	<ul style="list-style-type: none"> • U13F • U12F • 3 U11F max 	2011 2012 2013	2 demandes de dérogations U14F max en U13F
U11F à 5 (Plateaux)	<ul style="list-style-type: none"> • U11F • U10F • 3 U9F max 	2013 2014 2015	2 U12F max autorisées en plateaux U11F
U9F à 4 (Plateaux)	<ul style="list-style-type: none"> • U9F • U8F • U7F 	2015 2016 2017	2 U10F max autorisées en plateau U9F

Chaque demande de dérogation sera étudiée par la Commission Féminine puis validée par le Comité de Directeur du District

Dérogations

Une dérogation doit être demandée par le club (adresse officielle @lfnfoot.com) au District (district@manche.fff.fr) puis à la Commission Féminine (ngohier@manche.fff.fr).

Cette dérogation devra être nominative et donc contenir :

- Le nom de la joueuse
- La date de naissance
- Le numéro de licence
- La raison de la demande de dérogation

La demande sera étudiée par la Commission Féminine puis présentée en Comité de Direction pour validation.

Attention, ces dérogations ne sont valables que pour le championnat, non pour la Coupe.



Compétitions saison 2023-2024

- Séniors à 11

Un championnat en match aller-retour

- Séniors à 8

Championnats automne D1 et D2 avec groupes géographiques

- Les 2 premiers de chaque poule de D2 montent en D1 et les 2 derniers de D1 descendent en D2

Championnats printemps D1 et D2 en groupes géographiques toujours avec les montées/descentes

Match le dimanche à 10h30 ou le Vendredi à 20h30

- U16F à 8

Deux championnats (automne et printemps) avec rééquilibrage suivant les classements

Un challenge aura également lieu sur différentes dates de la saison, voir calendrier général

Match le samedi à 13h30

Pour tout changement de jour ou d'horaire, demande à réaliser via footclub auprès du club adverse qui devra être ensuite validé par la Commission des compétitions du District

Calendrier général

DATES	JUILLET		AOÛT			SEPTEMBRE				OCTOBRE				NOVEMBRE			DECEMBRE				JANVIER														
Numéro semaine	29	30	31	32	33	34	35	36	37	38	39	39	40	41	42	43	44	45	46	47	48	49	49	50	51	51	1	2	2	3	4	4			
Samedi	S 22	S 29	S 05	S 12	S 19	S 26	S 02	S 09	S 16	S 23	M 26	S 30	S 07	M 10	S 14	S 21	S 28	S 04	S 11	S 18	S 25	S 02	M 05	S 09	S 16	M 19	S 23	S 06	M 09	S 13	S 20	M 23	S 27		
Dimanche	D 23	D 30	D 06	D 13	D 20	D 27	D 03	D 10	D 17	D 24	M 27	D 01	D 08	M 11	D 15	D 22	D 29	D 05	D 12	D 19	D 26	D 03	M 06	D 10	D 17	M 20	D 24	D 07	M 10	D 14	D 21	M 24	D 28		
SENIORS FEMININES																																			
JEUNES FEMININES																																			
FUTSAL																																			
Division 1	12								J01			J02	J03		J04	J05		J06	J07	J08	J09			J10	J11				J12	J13					
Division 2	12								J01			J02	J03		J04	J05		J06	J07		J08			J09							J10				
Division 3	12								J01	J02		J03	J04		C	J05	C	J06	J07		J08			J09						J10					
Régional 1	12								J01	J02		J03		MR	J04	MR	MR	J05	J06	J07	J08			J09	MR								J10		
Régional 2	12								J01	J02		J03		MR	J04	MR	MR	J05	J06	J07	J08			J09	MR									J10	
Régional 2	10								J01	J02		J03		MR	J04	MR	MR	J05	J06	J07	J08			J09	MR										
Coupe de France							T 1	T 2				T 3			T 4		FIN R			T 1				T 2						1/16			1/8		
Coupe de Normandie Seniors F																		T 1						T 2								T 3			
Féminines à 11								JR	J1	J2		MR	J3		J4	J5	MR	MR	J6	J7	MR	J8													
Féminines à 8	10							JR	J1	J2		MR	J3		J4	J5	MR	MR	J6	J7	J8	DB		J9											
Coupe féminines à 11																																			
Coupe féminines à 8																																			T1
Futsal																																			
National U19 F	06																																		
U18 F Régional	10																																		
U18 F Régional	08																																		
U18 F Régional	06																																		
U16 F Régional	10																																		
U16 F Régional 1	06																																		
U16 F Régional 2	08																																		
Coupe de Normandie U18 F																																			
Coupe de Normandie U16 F																																			
U16 F								JR		J1		J2	MR		J3		MR	MR	J4	DB	J5														
U13F								BR1	BR2	BR3		MR	J1		J2		MR	J3	J4	DB	J5														
Challenge U13 F																CH1							CH2												CH3
Challenge U16F																CH1							CH2												CH3
Coupe de la Manche U13F																																			
Coupe de la Manche U16F																																			
Futsal																																			
Division 1 Futsal	12						J 01	J 02	MR	J 03		J 04	MR		J 05	J 06	MR	J 07	J 08	J 09	MR	J 10		J 11	MR		J 12	J 13		J 14					
Division 2 Futsal	10									J 01		J 02	MR		J 03	J 04	MR	J 05	J 06	J 07	MR	J 08		J 09			MR	J 10	MR					J 11	
Coupe Nationale Futsal																																			1/32

Compétitions saison 2023-2024

- **U13F à 8**

Un module sur 3 journées sera organisé puis deux championnats (automne et printemps) avec rééquilibrage suivant les classements

Un challenge aura également lieu sur différentes dates de la saison

Match le samedi à 10h30

- **U11F à 5 et U9F à 4**

Mise en place du logiciel FAL, en attente d'informations plus précise. Ce logiciel sera mis en place une fois que l'ensemble des acteurs seront formés à son utilisation.

Dans l'attente, nous gardons le système des trois secteurs pour le Football d'Animation (Nord/Centre/Sud).

Nous remercions chaque club de bien se positionner lors de nos réunions de secteur sur au minima deux dates du calendrier.

La commission féminine envisage en fonction du nombre de licenciées de proposer aux trois secteurs pour la deuxième partie de saison des plateaux chaque week-end aux U9F et U11F sur les mêmes lieux.

Groupes Séniors

- Séniors F à 8 D1

- D1 Nord

CA Pontois

ES Plain

Bricquebosq Sports

FC 3 Rivières

Ent Bricquebec Négreville

Agneaux FC

SM Haytillon

Urville Nacqueville

US Vasteville Acqueville

- D1 Sud

Créances Sports

AS Bérigny Cerisy

AS Brecey

La Bréhalaise

Condé Sports

USCO Sourdeval

FC Sienne

St Sever

ES Gouville



Groupes Séniors

- Séniors F à 8 D2

- D2 Nord

FCF Rauville

AS Valognes

El de Tocqueville

Urville Nacqueville

Heauville Siouville

US Auvers Baupte

FC Val de Saire

AS Montebourg

AS Pointe Cotentin

SCU Douve Divette

- D2 Sud

Ent AV Hambye / Ste Cecile

US Gavray

US Ste Croix St Lô

AS Théréal

Agneaux FC

AS Jullouville Sartilly

La Jeunesse Cenillaise

Tessy Moyon Sports

ES Muneville

US Percy

- Séniors F à 11

Réunion Inter District Fin Août pour la gestion du Championnat

ES des Marais - ES Coutances - AJ St Hilaire PV - ES Pointe Hague

Groupes U16F

Groupe Nord

US La Glacerie SCUDD

US Ouest Cotentin

FC Yvetot Bocage

US Cote des Iles

ST Urville Nacqueville

AS Turlaville

UC Bricquebec

AJ St Hilaire PV

AS Cherbourg

ES Plain

Groupe Sud

Ent USCO Sourdeval ASC du Tertre 1

Ent Condé / Les Etangs

CS Villedieu

ES Coutances 2 ?

Pat St Jammaise

St Hilaire VL

Tessy Moyon Sports

US Avranches

Ent USCO Sourdeval ASC du Tertre 2

Agneaux FC



Groupes Modules U13F

Groupe 1

FC Yvetot Bocage
SCU Douve Divette
AS Turlaville
AS Cherbourg
FC B2S

Groupe 2

CS Carentan
FC Saint-Lô Manche
Ent Semilly St André / Agneaux
CA Pontois
AS Valognes

Groupe 3

Tessy Moyon Sports
AS Jullouville Sartilly
Pat St Jamaise
Grpt Ay

Groupe 4

ES Coutances
La Bréhalaise
US Granville
Ent Les Etangs / Condé

Groupe 5

CS Villedieu
US Granville 2
US Ducey Isigny
US Avranches
Ent Sourdeval Tertre



Calendrier FAF

- U9F et U11F en alternance un samedi sur deux
- Date et Lieu commun par secteur

U11F

Date	Evènement
23/09/23	Plateaux de rentrée
30/09/23	Plateaux de secteur
14/10/23	Plateaux de secteur
18/11/23	Plateaux de secteur
02/12/23	Futsal
16/12/23	Futsal de Noël 

U9F

Date	Evènement
23/09/23	Plateaux de rentrée
07/10/23	Plateaux de secteur
11/11/23	Plateaux de secteur
25/11/23	Futsal
09/12/23	Futsal de Noël 

U11F - U9F

Date	Evènement
13/01/24	Plateaux de secteur
20/01/24	Plateaux de secteur
27/01/24	Plateaux de secteur
03/02/24	Plateaux de secteur
10/02/24	Plateaux de secteur
17/02/24	Plateaux de secteur
16/03/24	Plateaux de secteur
23/03/24	Plateaux de secteur
30/03/24	Plateaux de secteur
06/04/24	Plateaux de secteur
13/04/24	Plateaux de secteur

U11F

Date	Evènement
04/05/24	Plateaux de secteur
11/05/24	Plateaux de secteur
18/05/24	Plateaux Fin de Saison



Prévisions pour la saison 2023-2024



Championnats Ligue

Séniors : 32 équipes engagées

U18F : 16 équipes engagées

U16F : 30 équipes engagées



Championnats District Manche

Séniors à 11 : 5 équipes pré engagées

Séniors à 8 : 39 équipes pré engagées

U16F : 20 équipes pré engagées

U13F : 23 équipes pré engagées

U11F : 9 équipes pré engagées

U9F : 12 équipes pré engagées



Certaines équipes séniors à 8 sont engagées en coupe de France et/ou coupe de Normandie



Actions pour la saison 23-24

FUTSAL

- Journée de rentrée à Théréval le 09 et 10 septembre 2023
- Action Octobre Rose
- Journée Inter District U12F-U13F (lieu et date à déterminer)
- Festival Pitch U13-U13F
- Futsal Janvier 2024 (toutes catégories)
- Action toutes Foot
- Formations Dirigeantes



Questions diverses

Bonne saison à tous et à toutes !



Une équipe au service des clubs !



District de Football de La Manche ▲ Le Hameau Thomasse ▲ **50880 PONT-HÉBERT** ▲ ☎ **02 33 77 33 40**
district@manche.fff.fr ▲ comptabilite@manche.fff.fr ▲ arbitres@manche.fff.fr

www.manche.fff.fr

Notre partenaire majeur
LA MANCHE
LE DÉPARTEMENT 